

# myDienstplan

Mit myDienstplan können Sie nicht nur Soll- und Ist-Dienstpläne für mehrere Arbeitsbereiche erstellen, prüfen und mit individuell definierten Freigabe-Workflows inklusive Kommentarfunktion verwalten. Auch das Führen und Auswerten von Arbeitszeitkonten mit allen tariflichen Zuschlägen, Urlauben, Mehrarbeiten und Überstunden ist jetzt spielend einfach.

Sie wollen ermitteln, in welchen Zeiträumen bestimmte Arbeitsbereiche Ihrer Organisation eine besonders hohe Arbeitsdichte hatten und wann es Entlastungszeiten gab? Ausführliche Diagramme und ein cleveres Ampelsystem unterstützen Sie bei Ihrer Analyse. Definieren Sie zudem Warnungen, um Verstöße Ihrer Dienstpläne gegen das Arbeitszeitgesetz und Arbeitsvertragsrichtlinien zu vermeiden. Dienste zu ungünstigen Zeiten werden über eine Schnittstelle direkt zu Ihrer Lohnbuchhaltung exportiert.

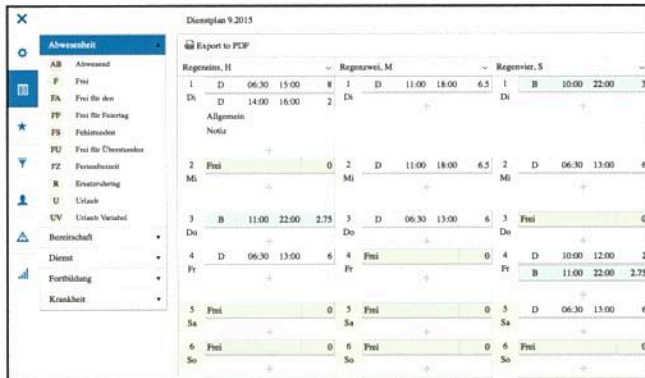

## Erstellen von Dienstplänen unter Berücksichtigung von Tarifverträgen wie AVR, TVöD

### Ihre Vorteile

- Soll- und Ist-Dienstpläne mit Freigabe-hierarchien
- Halten Sie Ihr Arbeitszeitkonto im Blick, analysieren Sie Ihre Organisation
- Transparenz und Übersichtlichkeit über alle Daten

# myAbrechnung

myAbrechnung bietet Ihnen die Möglichkeit alle erfassten Leistungen der Einrichtung und der ambulanten Teams komfortabel und automatisiert pro Mandant und Hilfe abzurechnen.

Berechnen Sie die Haushaltsgelder, verwalten Sie Gruppenkassen, Taschen- und Bekleidungsgelder und exportieren Sie die Daten effizient und komfortabel über unsere individuell anpassbare Schnittstelle in Ihre Finanzbuchhaltung.

Rechnungen werden dabei als PDFs ausgegeben und mit umfangreichen Dokumentationen kommen Sie der Leistungsnachweispflicht gegenüber Ihren Kostenträgern nach.

Ein aussagekräftiges Berichtswesen rundet das myAbrechnung-Modul ab und hilft Ihren Mitarbeitern wichtige Kennzahlen und Prognosen im Blick zu behalten.

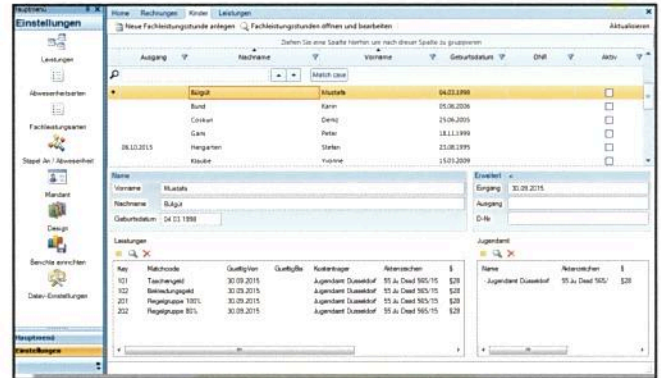

## Übertragung aller Daten in Ihre vorhandene Finanzbuchhaltung

### Ihre Vorteile

- Ausgabe der Rechnungen im PDF Format mit Dokumentation der erbrachten Leistungen
- Abrechnung von Fachleistungsstunden mit separater Freigabe
- Aussagekräftiges Berichtswesen

# myJugendhilfe

Die soziale Software für Kinder-,  
Jugend- und Familienhilfe





# myJugendhilfe

Modern, flexibel und äußerst effizient – **myJugendhilfe** besteht aus verschiedenen, jederzeit erweiterbaren Modulen, die einzeln oder als kompaktes All-in-one-Paket gekauft oder gemietet (SaaS) werden können und sowohl für Kleinsteinrichtungen als auch für große Trägerverbände die ideale Verwaltungslösung darstellen.

Dank der Browserbasiertheit kann nicht nur installationsfrei von PC, Mac, Tablet oder Smartphone aus gearbeitet werden – Sie haben auch die Wahl, das System lediglich in Ihrem Intranet oder verschlüsselt über das Internet zu nutzen.

## Service

### Wir sind immer für Sie da:

- Wir begleiten Sie von der ersten Problemanalyse bis zum Ziel
- Wir erarbeiten mit Ihnen einen Implementierungsplan
- Wir schulen Ihre Mitarbeiter online oder direkt vor Ort
- Wir nehmen alle notwendigen Anpassungen vor

**Für die Software ist ein Software-Pflegevertrag erforderlich. Damit erhalten Sie ohne weitere Lizenzgebühren alle gesetzlich notwendigen Updates und Upgrades über die gesamte Laufzeit. Dazu zählen insbesondere:**

- Anwendungsunterstützung per Telefon- und Internet-Hotline
- Live-Support auf Computer und Server auch ohne Installation
- Updates und Upgrades der Software

## Referenzen



---

Weitere Produktinformationen unter

**[www.myjugendhilfe.de](http://www.myjugendhilfe.de)**

Begleitete Online-Präsentation

Persönliche Beratung

---